

Co-conception

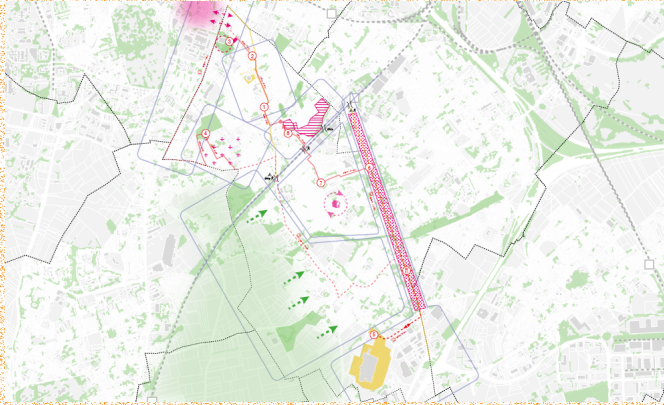

Faches-Thumesnil 2050

Co-construire un projet de territoire pour faire face aux enjeux climatiques



Localisation

Faches-Thumesnil (59)

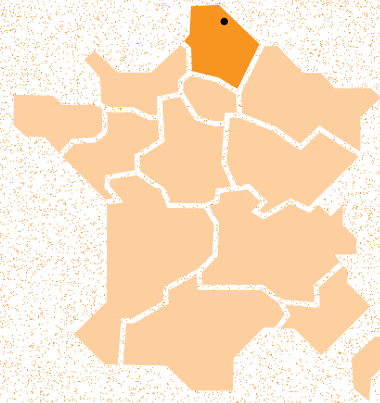

Client

Ville de Faches-Thumesnil

Budget

32 000€ HT
(honoraires UAV)

Calendrier

2021-2024

Territoire d'action

En 2020, la Ville de Faches-Thumesnil se déclare en urgence écologique et lance la démarche "FT 2050", un processus de travail sur l'urbanisme et l'aménagement de la ville dans l'objectif d'aboutir à un projet de territoire pour limiter et anticiper les impacts des changements environnementaux. La commune à l'interface entre le cœur de la métropole lilloise et le grand paysage naturel et agricole est caractérisée par une fracture historique, socio-démographique et de son tissu urbain.

Mission

Cette mission de prospective urbaine pour élaborer le projet de territoire de Faches-Thumesnil se décline en 4 phases : diagnostic et partage des enjeux, élaboration des scénarii, formalisation d'un document prospectif et programmatique, consolidation et évaluation. La concertation est au cœur de la démarche et se traduit par un travail de co-construction avec une instance participative à chaque étape du projet.

Partenaires

- Ville Ouverte (urbanisme, concertation, programmation, mandataires du groupement)
- Experts thématiques mobilisés ponctuellement (mobilité, biodiversité, agriculture)

Particularités

- Une ville se déclarant en urgence écologique
- Un projet fondé sur la participation des citoyens et des acteurs associatifs et institutionnels
- Une démarche prospective sur 30 ans à l'échelle de la commune consolidée par une mission d'évaluation
- Une commune « gardienne de l'eau », concernée par des enjeux majeurs liés à la nappe phréatique